



Porto Ferreira

**AGÊNCIA REGULADORA DE SERVIÇOS PÚBLICOS
DO MUNICÍPIO DE PORTO FERREIRA - ARMPF**

Rua Dr. Carlindo Valeriani, n.º 716 – Centro.
Porto Ferreira– SP – CEP: 13.660-017-Telefones: (19) 3585-7225
CNPJ: 14.239.170/0001-38
E-mail: contato@arpf.com.br



Porto Ferreira, 10 de março de 2022

Sr. Superintendente,

Conforme solicitado, encaminho o relatório referente à fiscalização realizada nos elevadores PCD's dos veículos de transporte público municipal urbano da Concessionária Transporte. Conforme Termo de Vistoria nº 13/2022 e fotos anexas pode-se contatar:

Veículo	Elevador	Cinto de segurança	Cinto trava rodas	Banco acompanhante
111	adequado	adequado	inadequado	adequado
113	-	-	-	-
115	adequado	adequado	adequado	adequado
121	adequado	adequado	inadequado	inadequado
119	adequado	adequado	inadequado	adequado
117	inadequado	adequado	adequado	inadequado

É este o relatório.

Arlei Flausino Aureliano

Fiscal de Regulação da ARMPF



Porto Ferreira

AGÊNCIA REGULADORA DE SERVIÇOS PÚBLICOS
DO MUNICÍPIO DE PORTO FERREIRA - ARMPPF

Rua Dr. Carlindo Valeriani, n.º 716 – Centro.
Porto Ferreira– SP – CEP: 13.660-017-Telefones: (19) 3585-7225
CNPJ: 14.239.170/0001-38
E-mail: contato@arpf.com.br



PROCESSO DE FISCALIZAÇÃO Nº

PI - 023/2022

TERMO DE VISTORIA

FISCALIZAÇÃO EVENTUAL nº
013/2022

Data

01/03/2022

2. CONCESSIONÁRIA

Razão Social

TRANSPORTO TRANSPORTE COLETIVOS PORTO FERREIRA LTDA

CNPJ

57.437.279/0001-92

Qualificação

Transporte Público Coletivo

Endereço

Rua Júlio de Oliveira Dorta, 2270

3. REPRESENTANTE DA ENTIDADE REGULADORA

Nome

Arlei Flausino Aureliano

Cargo/Função

Fiscal

Matrícula

019

Assinatura

LINHA VISTORIADA

Nome

Cristo

Veículo nº

111

Local

Terminal Rodoviário

Hora Início

09:58h

Elevador: adequado.

Cinto: cinto de segurança adequado; cinto de travamento de rodas inexistente.

Banco Acompanhante: adequado.

Observações: -

LINHA VISTORIADA

Nome

Fora de operação

Veículo nº

113

Local

Garagem da Concessionária

Hora Início

15h

Elevador: -

Cinto: -



Porto Ferreira

AGÊNCIA REGULADORA DE SERVIÇOS PÚBLICOS
DO MUNICÍPIO DE PORTO FERREIRA - ARMPF

Rua Dr. Carlindo Valeriani, n.º 716 – Centro.
Porto Ferreira– SP – CEP: 13.660-017-Telefones: (19) 3585-7225
CNPJ: 14.239.170/0001-38
E-mail: contato@arpf.com.br



Banco Acompanhante: -

Observação: o veículo está fora de operação. Preposto informou que motor do veículo está em manutenção e ficará em torno de 30 dias fora operação.

LINHA VISTORIADA

Nome	Fora de operação	Veículo nº	115
Local	Garagem da Concessionária		
Hora Início	15:10h		

Elevador: adequado.

Cinto: cinto de segurança adequado; cinto de travamento das rodas adequado.

Banco Acompanhante: adequado.

Observação: veículo estava fora de circulação, na garagem, para manutenção.

LINHA VISTORIADA

Nome	Porto Bello	Veículo nº	121
Local	Terminal Rodoviário		
Hora Início	10:25h		

Elevador: adequado.

Cinto: cinto de segurança adequado; cinto de travamento das rodas inadequado.

Banco Acompanhante: inadequado.

Observação:

LINHA VISTORIADA

Nome	Anésia	Veículo nº	119
Local	Terminal Rodoviário		
Hora Início	10h		

Elevador: adequado.

Cinto: cinto de segurança adequado; cinto de travamento das rodas inadequado.

Banco Acompanhante: adequado.

Observação:



Porto Ferreira

**AGÊNCIA REGULADORA DE SERVIÇOS PÚBLICOS
DO MUNICÍPIO DE PORTO FERREIRA - ARMPF**

Rua Dr. Carlindo Valeriani, n.º 716 – Centro.
Porto Ferreira– SP – CEP: 13.660-017-Telefones: (19) 3585-7225
CNPJ: 14.239.170/0001-38
E-mail: contato@arpf.com.br



--

LINHA VISTORIADA

Nome	Sibilinha	Veículo nº	117
------	-----------	------------	-----

Local	Terminal Rodoviário
-------	---------------------

Hora Início	10: 57h
-------------	---------

Elevador: inadequado.

Cinto: cinto de segurança adequado; cinto de travamento das rodas adequado.

Banco Acompanhante: inadequado.

Observação:



Porto Ferreira

AGÊNCIA REGULADORA DE SERVIÇOS PÚBLICOS DO MUNICÍPIO DE PORTO FERREIRA - ARMPF

Rua Dr. Carlindo Valeriani, n.º 716 – Centro.
Porto Ferreira– SP – CEP: 13.660-017-Telefones: (19) 3585-7225
CNPJ: 14.239.170/0001-38
E-mail: contato@arpf.com.br



Fotos Anexas

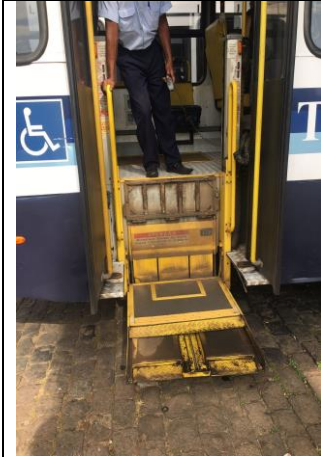

111

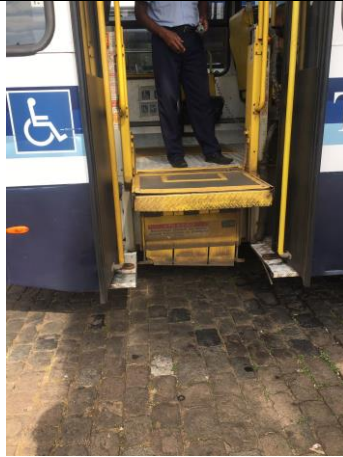

111

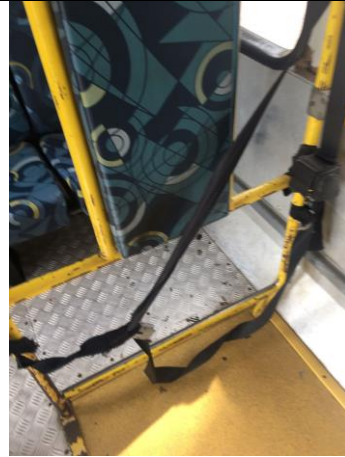

111



113



115

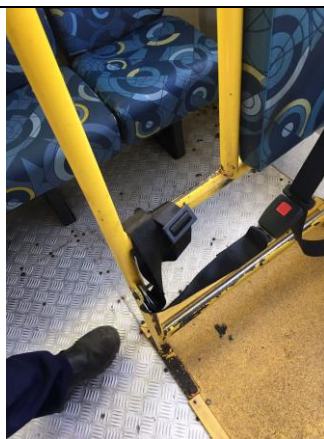

115



115



AGÊNCIA REGULADORA DE SERVIÇOS PÚBLICOS DO MUNICÍPIO DE PORTO FERREIRA - ARMPF

Rua Dr. Carlindo Valeriani, n.º 716 – Centro.
Porto Ferreira– SP – CEP: 13.660-017-Telefones: (19) 3585-7225
CNPJ: 14.239.170/0001-38
E-mail: contato@arpf.com.br



Porto Ferreira



121



121



121



119



119



119

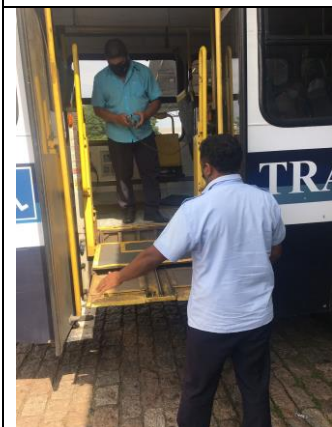

117



117

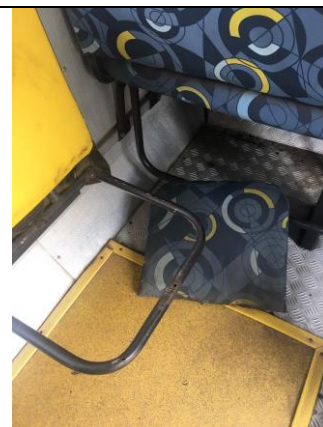

117