



Porto Ferreira

**AGÊNCIA REGULADORA DE SERVIÇOS PÚBLICOS
DO MUNICÍPIO DE PORTO FERREIRA - ARMPF**

Rua Dona Balbina, n.º 230 – Sala 33 – 3º Andar – Ed. Fratini, Centro.

Porto Ferreira– SP – CEP: 13.660-000-Telefones: (19) 3585-7225

CNPJ: 14.239.170/0001-38

E-mail: agenciareguladora@portoferreira.sp.gov.br



**RELATÓRIO DA PRESTAÇÃO DOS SERVIÇOS
PÚBLICOS DE ADMINISTRAÇÃO E EXPLORAÇÃO DO
TERMINAL RODOVIÁRIO**

PRESTADOR: FELIPE ROMÃO PORTEIRO-ME

EXERCÍCIO DE 2017



Porto Ferreira

AGÊNCIA REGULADORA DE SERVIÇOS PÚBLICOS DO MUNICÍPIO DE PORTO FERREIRA - ARMPF

Rua Dona Balbina, n.º 230 – Sala 33 – 3º Andar – Ed. Fratini, Centro.

Porto Ferreira– SP – CEP: 13.660-000-Telefones: (19) 3585-7225

CNPJ: 14.239.170/0001-38

E-mail: agenciareguladora@portoferreira.sp.gov.br



ESTRUTURA ORGANIZACIONAL

Superintendência: Élcio Gustavo Silveira Arruda

Divisão Financeira: Luís Henrique Paludetti

Analista Regulador: Wendel Ederson Marcelino dos Santos Cremonesi

Fiscal: Arlei Flausino Aureliano

Divisão Administrativa: Alex Toffoli Bendande

Auxiliar Administrativo: Jussara Antonio De Souza

Divisão Jurídica: Patrícia Guerra Savi Clemonesi

Ouvidoria: Orlando Pedro

ORGANOGRAMA

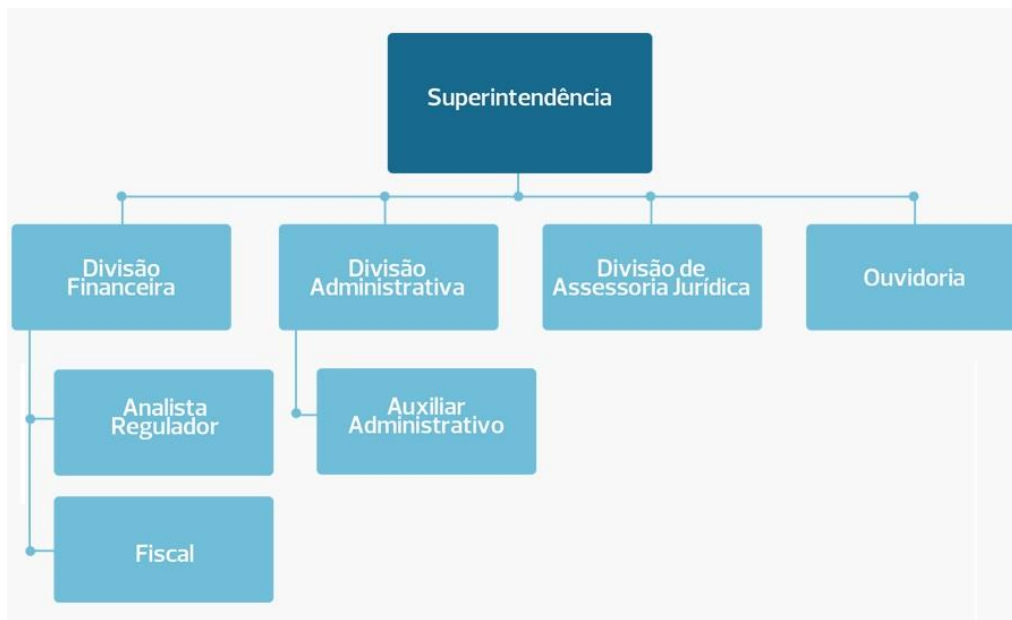



Porto Ferreira

AGÊNCIA REGULADORA DE SERVIÇOS PÚBLICOS DO MUNICÍPIO DE PORTO FERREIRA - ARMPF

Rua Dona Balbina, n.º 230 – Sala 33 – 3º Andar – Ed. Fratini, Centro.

Porto Ferreira– SP – CEP: 13.660-000-Telefones: (19) 3585-7225

CNPJ: 14.239.170/0001-38

E-mail: agenciareguladora@portoferreira.sp.gov.br



FINALIDADE

A ARMPF – Agência Reguladora de Serviços Públicos do Município de Porto Ferreira tem por finalidade regular, controlar e fiscalizar os serviços públicos delegados, permitidos, concedidos, autorizados, ou operados diretamente pelo poder municipal, assim como a ele delegados por outros entes federativos ou consorciais, sob qualquer forma.

Com a assinatura do Contrato de Concessão Onerosa nº 056/2015, em 02 de setembro de 2015, a ARMPF passou a regular e fiscalizar os serviços públicos de administração e exploração do terminal rodoviário municipal.

Neste relatório trataremos dos serviços concedidos para prestação e exploração de serviços de transporte coletivo.

OBJETO DO CONTRATO DE ADMINISTRAÇÃO E EXPLORAÇÃO DO TERMINAL RODOVIÁRIO MUNICIPAL

O objeto do contrato consiste na prestação dos serviços públicos de administração e exploração do terminal rodoviário municipal, com obrigação de manutenção que se revelem necessárias ao atendimento da demanda de transporte coletivo de passageiros, inclusive o de características semiurbana, intermunicipal, interestadual, internacional, durante o prazo de vigência do contrato, e para prestação dos serviços de administração e exploração econômica dos espaços do mesmo, incluindo outros serviços comunitários pertinentes.

As características do imóvel objeto do contrato são as seguintes: O imóvel é de formato regular, parte da área maior, medindo 39,00m de frente, onde confronta com a Rua Nelson Pereira Lopes; na mesma medida nos fundos, onde confronta com a Rua João Mutinelli; 84,00m da frente aos fundos em ambas as laterais confrontando nessas faces com áreas públicas do Município, perfazendo a área de 2.276,00m² (três mil,



Porto Ferreira

AGÊNCIA REGULADORA DE SERVIÇOS PÚBLICOS DO MUNICÍPIO DE PORTO FERREIRA - ARMPF

Rua Dona Balbina, n.º 230 – Sala 33 – 3º Andar – Ed. Fratini, Centro.
Porto Ferreira– SP – CEP: 13.660-000-Telefones: (19) 3585-7225
CNPJ: 14.239.170/0001-38

E-mail: agenciareguladora@portoferreira.sp.gov.br



duzentos e setenta e seis metros quadrados) cada, advêm à área útil de 3.268,00m² (três mil, duzentos e sessenta e oito metros quadrados).

PRINCIPAIS ATRIBUIÇÕES

Dentre as inúmeras atividades da ARMPF na regulação e fiscalização da prestação dos serviços públicos de administração e exploração do terminal rodoviário municipal, destacamos as seguintes:

- regular a prestação do serviço e a exploração do bem público;
- fiscalizar, permanentemente, a exploração;
- aplicar as penalidades contratuais;
- intervir na Concessão, nos casos e condições previstos no Contrato de Concessão;
- cumprir e fazer cumprir as disposições regulamentares da Concessão e as cláusulas do Contrato e do Edital;
- zelar pela boa qualidade do serviço;
- receber, apurar e promover a solução das reclamações dos usuários;
- estimular o aumento da qualidade e produtividade dos serviços prestados aos usuários pela Concessionária;
- assegurar a expansão da capacidade e modernização do bem em concessão, bem como o aperfeiçoamento e ampliação dos equipamentos e instalações a ele vinculados.

PRINCIPAIS OBRIGAÇÕES CONTRATUAIS DO CONTRATO DE CONCESSÃO PARA ADMINISTRAÇÃO E EXPLORAÇÃO DO TERMINAL RODOVIÁRIO MUNICIPAL



Porto Ferreira

**AGÊNCIA REGULADORA DE SERVIÇOS PÚBLICOS
DO MUNICÍPIO DE PORTO FERREIRA - ARMPPF**

Rua Dona Balbina, n.º 230 – Sala 33 – 3º Andar – Ed. Fratini, Centro.

Porto Ferreira– SP – CEP: 13.660-000-Telefones: (19) 3585-7225

CNPJ: 14.239.170/0001-38

E-mail: agenciareguladora@portoferreira.sp.gov.br



O Contrato de Concessão Onerosa nº056/2015, apresenta as obrigações que a Concessionária deverá realizar durante o período a concessão, que são:

- A Concessionária instalará no espaço de concessão, ao menos uma lanchonete;
- A cada 30 (trinta) meses a Concessionária realizará, a pintura do prédio que abriga o terminal rodoviário, obedecendo as seguintes exigências:
 - Pintura Externa: barramento com tinta óleo, com 1,60m. de altura (a partir do nível do piso) e parte superior em látex acrílico;
 - Pintura Interna: Área de espera com barramento em tinta a óleo com 1,80m. de altura (a partir do nível do piso) e parte superior em tinta látex;
 - Esquadrias Metálicas: tinta esmalte sintético;
 - Áreas de embarque e desembarque: pintura de sinalização nos pilares nas cores preto e amarelo com 1,80m. de altura (a partir do piso).
 - As cores a serem utilizadas nas pinturas do prédio serão definidas pela Secretária de Obras, Infraestrutura e Meio Ambiente;
- Instalação e manutenção de sistema de som, sendo facultativo o de imagem, para informações de utilidade pública e institucional;
- A Concessionária não pode explorar jogos de azar, na dependência da concessão, sob pena de rescisão da outorga;
- A concessionária tem que realizar até o dia 30 (trinta) de cada mês, o pagamento do valor da outorga para o Poder Concedente. O reajuste do valor ocorrerá anualmente com base no índice IPC-FIPE;
- A concessionária tem que realizar mensalmente, o repasse de 2% (dois por cento) dos valores recebidos, a título de taxa de regulação, para a ARMPPF;
- O serviço de administração, operação e manutenção do Terminal Rodoviário pela Concessionária será remunerado exclusivamente pelas receitas advindas da operação do Terminal e outras atividades a ela associadas, tais como:
 - Taxa de Embarque;
 - Tarifas de serviços colocados à disposição dos usuários, tais como guarda volumes e outros;



Porto Ferreira

**AGÊNCIA REGULADORA DE SERVIÇOS PÚBLICOS
DO MUNICÍPIO DE PORTO FERREIRA - ARMPF**

Rua Dona Balbina, n.º 230 – Sala 33 – 3º Andar – Ed. Fratini, Centro.

Porto Ferreira– SP – CEP: 13.660-000-Telefones: (19) 3585-7225

CNPJ: 14.239.170/0001-38

E-mail: agenciareguladora@portoferreira.sp.gov.br



- Exploração de publicidade na área de concessão, como uso de back light fixos, painéis de mensagem variada, painéis luminosos ou quaisquer outros meios;
- Exploração de áreas para instalação de franquias comerciais dentro da área de concessão.

ATIVIDADES REALIZADAS PELA ARMPF COM RELAÇÃO AO SERVIÇOS PÚBLICOS DE ADMINISTRAÇÃO E EXPLORAÇÃO DO TERMINAL RODOVIÁRIO MUNICIPAL

- Realizações de reuniões trimestrais, vistorias, requerimentos de informações, análises de procedimentos e atendimento aos consumidores.
- A ARMPF intermediou o acordo de troca de Outorga paga pela concessionária ao poder concedente para a realização de adequações no prédio do terminal Rodoviário, para que o mesmo recebesse o AVCB do Corpo de Bombeiros.
- Em fiscalização realizada em julho de 2017 foi detectado a existência de botijão de gás GLP de 13kg na cozinha do terminal o que infringe a Lei Estadual nº 9.494/97, a ARMPF determinou a retirada imediata do mesmo.
- Fiscalização objetivando a limpeza, manutenção e conservação dos banheiros, verificação das lâmpadas internas e das plataformas de embarque e desembarque de passageiros. Foi constatado que algumas lâmpadas no interior do terminal estavam queimadas, a ARMPF solicitou a concessionário que trocasse as lâmpadas queimadas por novas as mesmas foram substituídas por lâmpadas de Led.
- Solicitação junto ao Departamento de Obras e Serviços Municipais, para que o DOSM realizasse a limpeza dos jardins e manutenção das luminárias que se encontram nas laterais do terminal, que apesar de não integrarem a concessão, estavam ocasionando problemas de segurança para os usuários.
- A ARMPF solicitou a concessionária à implementação de sistema de som para o transporte intermunicipal, o sistema foi implementado e se encontra em funcionamento.
- A Concessionária também instalou um sistema de monitoramento por câmera, para aumentar a segurança do local.
- Análise econômico-financeira para conceder o reajuste anual da tarifa utilizada pela concessionária.



Porto Ferreira

**AGÊNCIA REGULADORA DE SERVIÇOS PÚBLICOS
DO MUNICÍPIO DE PORTO FERREIRA - ARMPF**

Rua Dona Balbina, n.º 230 – Sala 33 – 3º Andar – Ed. Fratini, Centro.

Porto Ferreira– SP – CEP: 13.660-000-Telefones: (19) 3585-7225

CNPJ: 14.239.170/0001-38

E-mail: agenciareguladora@portoferreira.sp.gov.br



Como relação ao Atendimento Comercial do Terminal Rodoviário, conforme consta em cláusula contratual, e determinado pela ARMPF a concessionária colocou livro de reclamações/sugestões em local visível.

CONSIDERAÇÕES FINAIS

Diante das informações prestadas neste relatório, concluímos que foram feitas adequações nos banheiros do Terminal Rodoviário, e uma reforme será realizada pelo poder concedente em 2018.



Porto Ferreira

**AGÊNCIA REGULADORA DE SERVIÇOS PÚBLICOS
DO MUNICÍPIO DE PORTO FERREIRA - ARMPF**

Rua Dona Balbina, n.º 230 – Sala 33 – 3º Andar – Ed. Fratini, Centro.

Porto Ferreira– SP – CEP: 13.660-000-Telefones: (19) 3585-7225

CNPJ: 14.239.170/0001-38

E-mail: agenciareguladora@portoferreira.sp.gov.br



**AGÊNCIA REGULADORA DE SERVIÇOS PÚBLICOS DO MUNICÍPIO
DE PORTO FERREIRA**

Rua Dona Balbina, 230, Sala 33 – 3º Andar – Centro.

Porto Ferreira/SP – 13660.000 – Fone (19) 3585-7225.

www.arpf.com.br

agenciareguladora@portoferreira.sp.gov.br